

‘Government as a Developer’ (opening up data)

André Lapa - Open Data Project Manager
Agency for the Administrative Modernization (AMA) - PT

ama

AGÊNCIA PARA A MODERNIZAÇÃO ADMINISTRATIVA

PRESIDÊNCIA DO CONSELHO DE MINISTROS



dados.gov
iniciativa para a modernização administrativa **BETA**

English - A+ - Notícias - Perguntas Frequentes - Glossário - **ajuda**

INÍCIO - **CATÁLOGO DE DADOS** - CATÁLOGO DE APLICAÇÕES - ESTATÍSTICAS - PROGRAMADORES - PARTICIPE

Início > Catálogo de Dados

CATÁLOGO DE DADOS

Nesta área encontram-se disponíveis todos os conjuntos de dados disponibilizados por instituições da Administração Pública. Pode consultar, pesquisar e aceder a informação de forma automática. ATENÇÃO: Devido a problemas técnicos alguns conjuntos de dados carecem de actualização, e que tem afectado a disponibilidade de informação de fornecedores importantes, como o INE, que, não obstante, continuam a disponibilizar dados abertos em canais próprios.

Mais Visitados

- A Minha Rua - Orientações - Agência para a Modernização Administrativa - 1 voto
- A Minha Rua - Junho de 2012 - Agência para a Modernização Administrativa - 0 votos
- A Minha Rua - Orientações - Abril de 2012 - Agência para a Modernização Administrativa - 0 votos

Mais Recentes

- Desempenhamento registado por concelho - Tercio - RTP - setembro, 7 de junho de 2012
- LOCALS ATENDIMENTO DA AP - ME - Agência para a Modernização Administrativa - setembro, 19 de maio de 2012
- LOCALS ATENDIMENTO DA AP - MESE - IGES - Agência para a Modernização Administrativa - setembro, 16 de maio de 2012

Mais Votos

- Municípios - Recintos e Despesas (2010)(9467) - Direcção-Geral dos Autarquias Locais - 4948 votações
- A Minha Rua - Orientações(5471) - Agência para a Modernização Administrativa - 3470 votações
- A Minha Rua - Junho de 2012(18207) - Agência para a Modernização Administrativa - 3029 votações

PESQUISA

CATEGORIA

- ☐ Administração Interna
- ☐ Administração Local
- ☐ Agricultura e Pescas
- ☐ Ambiente Geográfico e Ordenamento
- ☐ Cultura
- ☐ Defesa e Negócios Estrangeiros
- ☐ Economia e Finanças

FORNECEDOR

- ☐ Agência para a Modernização Administrativa
- ☐ Câmara Municipal de Amadora
- ☐ Câmara Municipal de Lisboa
- ☐ Carriis
- ☐ CCOR Centro
- ☐ Comissão Nacional de Eleições
- ☐ DUEEC
- ☐ J3

DATA DE PUBLICAÇÃO

de a

PALAVRA-CHAVE (Exemplo: palavra1, palavra2)

Título	Categoria	Fornecedor	Data	Votos	Visualizações
--------	-----------	------------	------	-------	---------------

AMA & Open Data in Portugal in 2013

- PSI Directive Transposition – WIP
- About 400 open datasets
- Siloed Public Administration
- Strict Public Spending Rationalization

AMA & Open Data in Portugal

- PSI Directive Transposition – WIP

Lack of legal support

- About 400 open datasets

Lacking data maintenance

- Siloed Public Administration

Over 300*ⁿ possible sources of data

- Strict Public Spending Rationalization (2011-2015)

Lack of resources

‘Government as a Developer’

- Tap into AMA’s role in defining and enabling ICT strategy in Portugal:
 - Approve ICT projects
 - Establish interoperability guidelines
 - Enforce standards and regulations

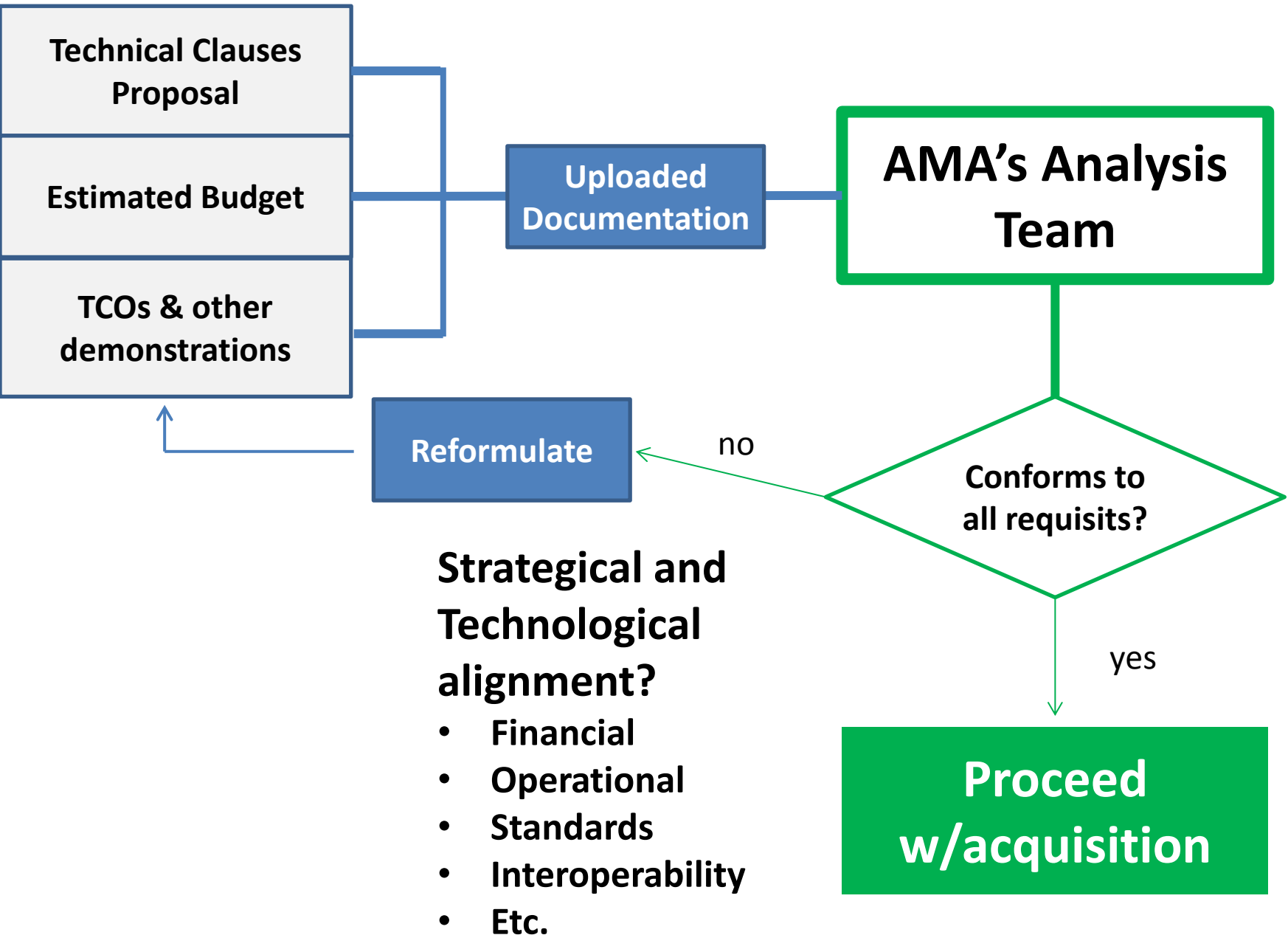

Some of the Key Enablers... and open data.



Once
Only
Principle



Receitas, despesas municipais, competitividade económica, serviços públicos, sustentabilidade financeira.
O portal de transparência municipal é uma ferramenta onde, a partir de agora, todos estes dados estão à disposição dos cidadãos.
O que é que quer saber sobre o seu município?

CONSULTAR

PESQUISAR POR MUNICÍPIO OU INDICADOR

**CONSULTE POR MUNICÍPIO**

Pesquise no mapa o Município que gostaria de conhecer

**CONSULTE POR INDICADOR**

Selecione o indicador que gostaria de consultar

INDICADORES MAIS POPULARES



CONSULTAR POR MUNICÍPIO

Selecione um município ou Entidade Intermunicipal para consultar

PESQUISAR
GONDOMAR
MAIA
MATOSINHOS
PAREDES
PORTO
PÓVOA DE VARZIM
SANTO TIRSO
VALONGO
VILA DO CONDE
VILA NOVA DE GAIA
TROFA

CLIQUE PARA VER OS DADOS

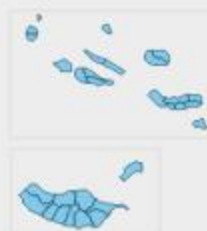

PORTO



População.....	227.535
Superfície.....	41,42 km²
Nº de Freguesias.....	7
EIM.....	PORTO
População em lugares urbanos.....	100 %
Índice de envelhecimento.....	204,8
Taxa de crescimento migratório.....	-1,99 %
Idade média dos edifícios.....	60,71 ano(s)
Edifícios com necessidade de grandes reparações.....	6,89 %
Encargos médios com habitação.....	279,07 €/Mês
Índice de polarização de emprego.....	2,06 %
Vol. de negócios médio.....	378.913,3 €
Ganho médio mensal.....	1.279,92 €/Mês
Proporção da população residente com ensino superior completo.....	27,57 %
Taxa de desemprego.....	17,59 %
Beneficiários do RSI da Seg. Social em idade ativa.....	112,7 %

VOLTAR AO
INÍCIO



CONSULTAR POR
MUNICÍPIO



CONSULTAR POR
INDICADOR



IMPRIMIR



EXPORTAR TUDO



PORTO



GESTÃO FINANCEIRA



GESTÃO ADMINISTRATIVA



DECISÕES FISCAIS DO MUNICÍPIO



DINÂMICA ECONÓMICA DO MUNICÍPIO



SERVIÇOS MUNICIPAIS



PARTICIPAÇÃO ELEITORAL
AUTÁRQUICA

dados.gov

AGÊNCIA PARA A MODERNIZAÇÃO ADMINISTRATIVA





MAPA DO CIDADÃO

MAIS SIMPLES, MAIS PRÓXIMO

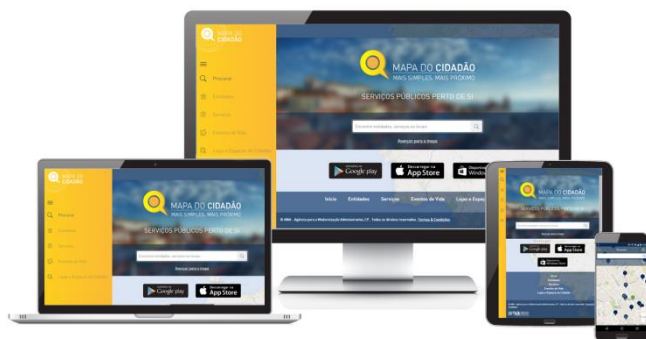

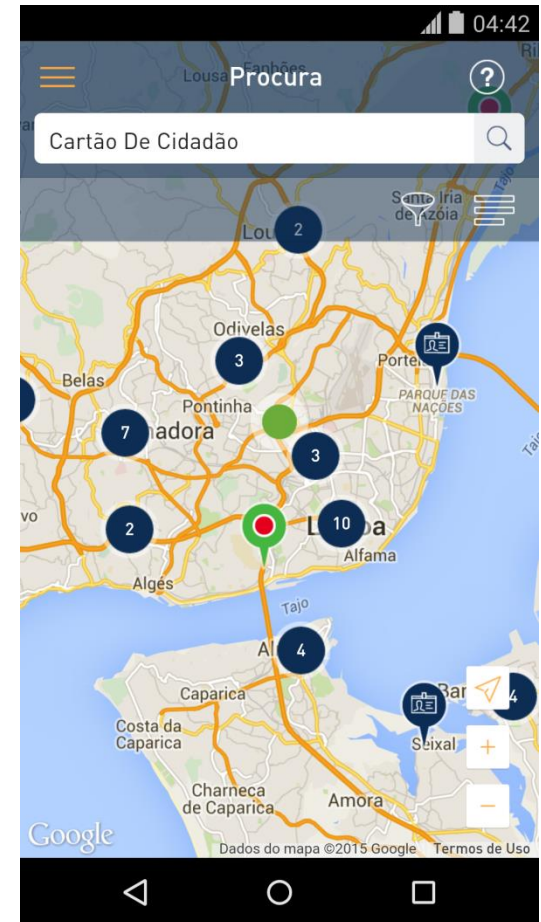

Windows Phone

Geo information about Portuguese public services



'Powered' by dados.gov

Acesso aos dados http://dadosgovdataservice.cloudapp.net/v1/ama/LOCAISATENDIMENTODAAPMSARSNorte   									
designacao	tipo	idatend	dicofre	morada	codigopostal	localidadepostal	horario	telefone	email
Centro de Diagnóstico Pneumológico Chaves (CS Chaves II)	Centro de Diagnóstico Pneumológico	17500		ND	0000-000	CHAVES	-	-	-
Centro de Diagnóstico Pneumológico - Unidade de Recursos Assistenciais Partilhados Penafiel/Termas S. Vicente	Centro de Diagnóstico Pneumológico	17501	131139	Travessa da Rua Marques de Pombal	4560-682	Penafiel	De segunda a sexta-feira - 14:00 - 17:30	255718536	cdp@cspenafiel.saude.pt
Centro de Diagnóstico Pneumológico - Unidade de Recursos Assistenciais Partilhados Póvoa do Varzim/Vila do Conde	Centro de Diagnóstico Pneumológico	17502	131315	Largo das Dóres	4490-421	Póvoa do Varzim	De segunda a sexta-feira - 8:30 - 15:30	252683460	cdpadm@cspov.saude.pt
Centro de Diagnóstico Pneumológico (Unidade Local de Saúde de Matosinhos, EPE)	Centro de Diagnóstico Pneumológico	17503	130812	Rua Alfredo Cunha, 365	4450-021	MATOSINHOS	De segunda a sexta-feira - 8:30 - 16:30	220914649	cdp@ulsm.min-
Centro de							De		
				LOCAIS ATENDIMENTO DA AP - MESS - INR			Outras		
				LOCAIS ATENDIMENTO DA AP - MESS - ISS			Outras		
				LOCAIS ATENDIMENTO DA AP - MESS - SG			Outras		
				LOCAIS ATENDIMENTO DA AP - MF-AT			Economia e Finanças		
				LOCAIS ATENDIMENTO DA AP - MF-DGO			Outras		
Agência para a Modernização Administrativa		18.05.2015	0	697					
Agência para a Modernização Administrativa		10.11.2014	0	4434					
Agência para a Modernização Administrativa		19.05.2015	0	792					
Agência para a Modernização Administrativa		28.05.2015	0	1406					
Agência para a Modernização Administrativa		12.12.2014	0	1143					
Agência para a Modernização Administrativa		22.05.2015	0	660					
Agência para a Modernização Administrativa		16.05.2015	0	383					
Agência para a Modernização Administrativa		16.10.2014	0	2181					
Agência para a Modernização Administrativa		25.05.2015	0	468					
Agência para a Modernização Administrativa		26.05.2015	0	1727					
Agência para a Modernização Administrativa		26.05.2015	0	448					
Agência para a Modernização Administrativa		11.11.2014	0	4801					
Agência para a Modernização Administrativa		26.05.2015	0	446					
Agência para a Modernização Administrativa		22.10.2014	0	3859					
Agência para a Modernização Administrativa		20.05.2015	0	536					

EMPLOYMENT

SAFETY

HEALTH

JUSTICE

EDUCATION

ECONOMY

FINANCES

SOCIAL
SECURITY

ETC...

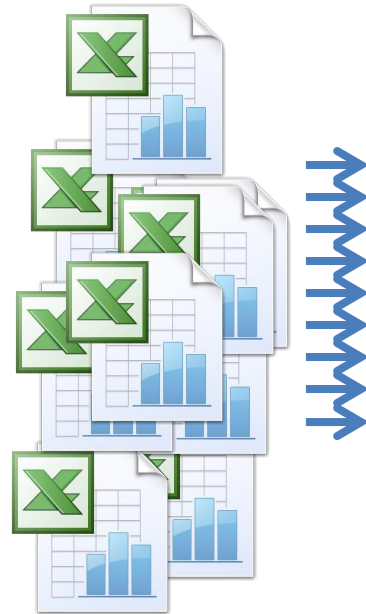

?

‘Government as a Developer’ - Results

- +150 new high-quality datasets
- A significant part of these datasets are uploaded to dados.gov via webservice
- Data quality is under scrutiny
- Opened communication channels
- Data up for reuse

The million dollar questions:

What X is the thing that should be done to publish or reuse PSI?

Identify strategic and relevant ICT projects at inception level that can foster or facilitate opening data for the Public Sector.

Why does X facilitate the publication or reuse of PSI?

Projects with strong political support and subject to standards of approval generate 'pressure' on public bodies that otherwise weren't so motivated to release PSI, also you can tie *some* of the costs regarding data availability to something that already exists.

How can one achieve X and how can you measure or test it?

Align yourself with a national body responsible for ICT coordination at the government (or ministry) level, and work at establishing PSI considerations into the framework for identifying relevant projects.

Thank you!

andre.lapa@ama.pt